Accesorios para el accionamiento lineal

Fijaciones para accionamientos lineales con guías OSP

OSP
ORIGA SYSTEM PLUS

para accionamiento lineal
• Serie OSP-P

Vista general

Tipo de fijación del cilindro	Tipo	Versiones – Guías OSP SLIDELINE PROLINE MULTIBRAKE							POWERSLIDE									
		16 [1]	25	32	40	50	63 [1]	80 [1]	16/25	25/25	25/35	25/44	32/35	32/44	40/44	40/60	50/60	50/76
Tapa de fijación	Tipo A1	X							X									
	Tipo A2	O	O	O														
	Tipo A3									O	O		O					
Tapa de fijación, reforzada	Tipo B1		X	X						X	X	X	X	X				
	Tipo B3								O									
	Tipo B4											O		O				
	Tipo B5																	
Tapa de fijación	Tipo C1				X	X	X	X							X	X	X	X
	Tipo C2				O	O												
	Tipo C3						O	O							O		O	
	Tipo C4															O		O
Fijaciones intermedias, estrechas Fijaciones intermedias, anchas 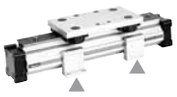	Tipo D1	X	X	X	X	X	X	X	X	X	X	X	X	X	X	X	X	X
	Tipo E1	X	X	X	X	X	X	X	X	X	X	X	X	X	X	X	X	X
	Tipo E2	O	O	O	O	O												
	Tipo E3						O	O	O	O	O		O		O		O	
	Tipo E4											O		O		O		O
	Tipo E5																	

X = Posición de montaje carro arriba (posición 12h)

O = Posición de montaje carro lateral (posición 3 ó 9h)

= componentes disponibles

[1] = no disponible en todos los tamaños

Nota:
Para fijaciones y fijaciones intermedias para accionamientos lineales con guía de recirculación de bolas STARLINE, de recirculación de bolas KF, véase lpágina 110-115.

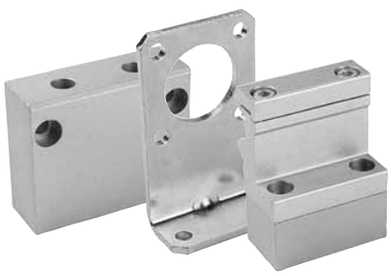

Cilindro sin vástago OSP-P véase vista general de página 9

Reservado el derecho de efectuar modificaciones técnicas.